DEPARTEMENT DE SEINE ET MARNE

Commune de May-en-Multien

Plan Local d'Urbanisme

Document graphique n°6.2.B
Réseau d'Alimentation en Eau Potable

Echelle : 1 / 6500e

"Vu pour être annexé à
la délibération du

Approuvant le
Plan Local d'Urbanisme"

Cachet de la Mairie et
Signature du Maire :

GEOGRAM sarl
16 rue Ravet Liénart - 51420 WITRY-LES-REIMS
Tél. : 03.26.50.36.86 - Fax : 03.26.50.36.80
bureau.etudes@geogram.fr

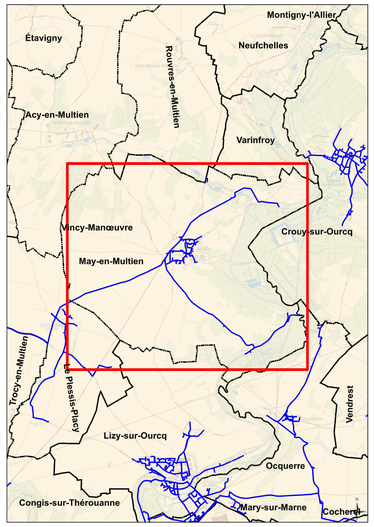

SEINE ET MARNE

C.C DU PAYS DE L'OURCQ

MAY-EN-MULTIEN

Plan n° : 7726-04-E-100

Cartographe: D.BASTIEN — Date: 11/02/2015

RESEAU D'ALIMENTATION EN EAU POTABLE

Plan d'ensemble

CPO Marne-la-Vallée
8 , Boulevard Michael Faraday
CS 30560
77716 SERRIS / MARNE-LA-VALLEE Cx 04
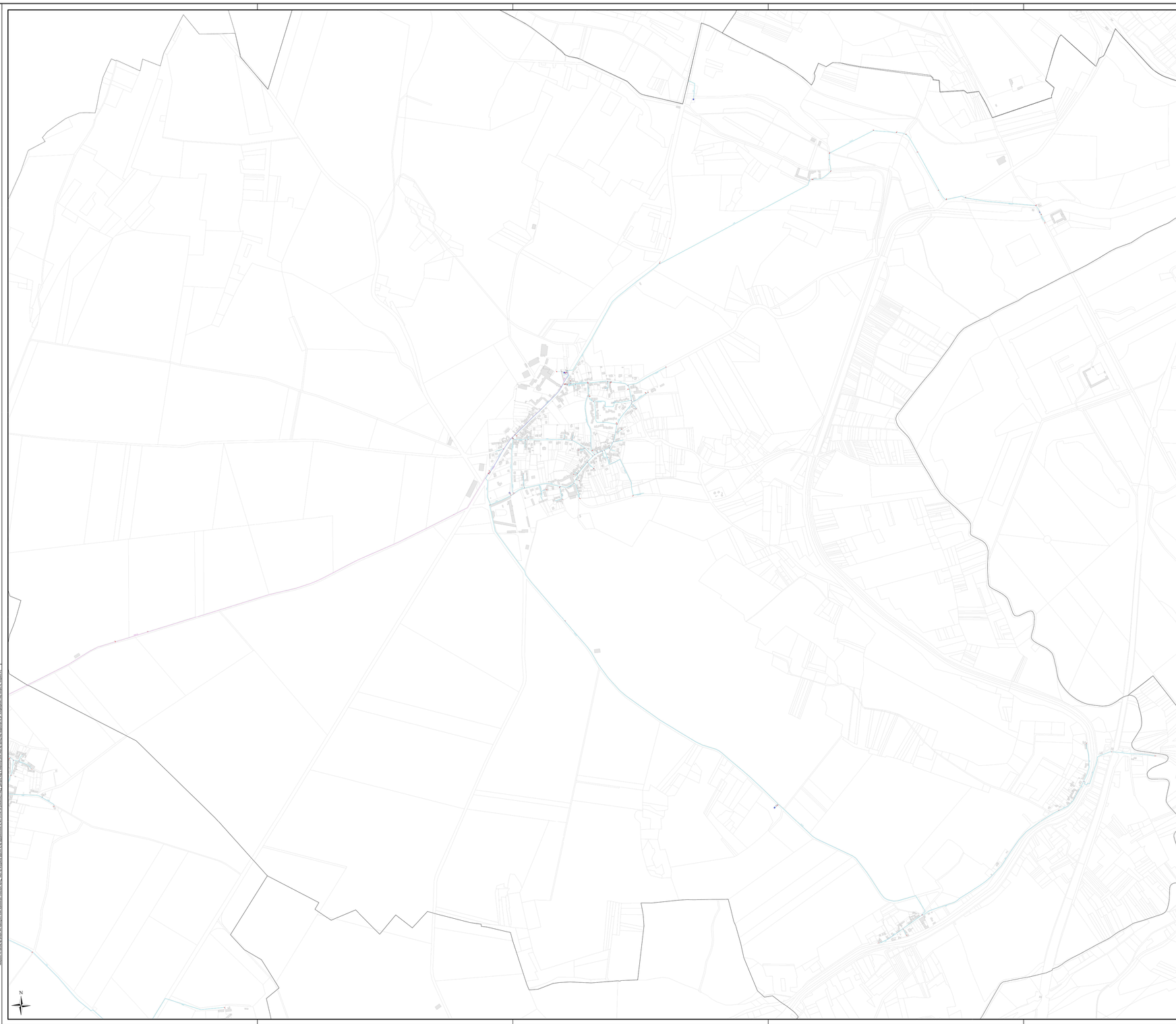
Reproduction interdite, sauf autorisation préalable et mention de la source. Les informations contenues sur ce plan ne peuvent en aucun cas se substituer à une reconnaissance de terrain. Le maître d'ouvrage ne saurait être responsable des éventuelles erreurs ou omissions.